Ohlédnutí za rokem 2019...
Knihovny z pohledu regionálního oddělení

Prázdninové setkání knihovníků malých knihoven

4. 8. 2020 v KBBB Uh Hradiště
5. 8. 2020 v Knihovně F. Kožíka v Uh. Brodě

Babice - metodická návštěva

23. 8. 2019

Babice - metodická návštěva

23. 8. 2019

Levandulové opojení z Provance

Levandulové odpoledne s dílničkami, levandulí, dekoracemi, keramikou a dobrůtkami s levandulí i bez ní.

Březolupy – slavnostní otevření knihovny – 11. 10. 2019

Březolupy – slavnostní otevření knihovny – 11. 10. 2019

Březolupy před.....

- Rozsáhlá aktualizace:

  vyřazeno

  760 k.j.

Březolupy před.....

- Počet svazků:

5 950 k.j. (3,5 k.j/na obyv.)

- Počet výpůjček: 2 987

- Plocha knihovny:

80m2 (47m2/1000obyv.)

- Nyní 100m2

Bystřice pod Lopeníkem

Aktualizace: vyřazeno 800 svazků, revize KF

Velikost KF: 3030 (3.7 k.j. na obyvatele)

- Registrovaní čtenáři: 80/43
- Výpůjčky: 1122
- Půjčovní doba: 4hod/týdně

Dolní Němčí – metodická návštěva
10. 12. 2019

2018 - diplom za moderní knih. Služby (Vesnice roku)

2018 – ocenění Knihovna Zlínského kraje

Dolní Němčí – metodická návštěva
10. 12. 2019

Huštěnovice

Nová fasáda

Výrazné označení knihovny

Košíky – MN 26.9.2019

Počet obyvatel: 407
Rozsah KF: 2321
Počet hodin týdně: 14
Registrovaní uživatelé: 56/9
Výpůjčky: 452

Košíky – interiér knihovny

Celkem kulturních a vzdělávacích akcí v roce 2019: 60/785 účastníků

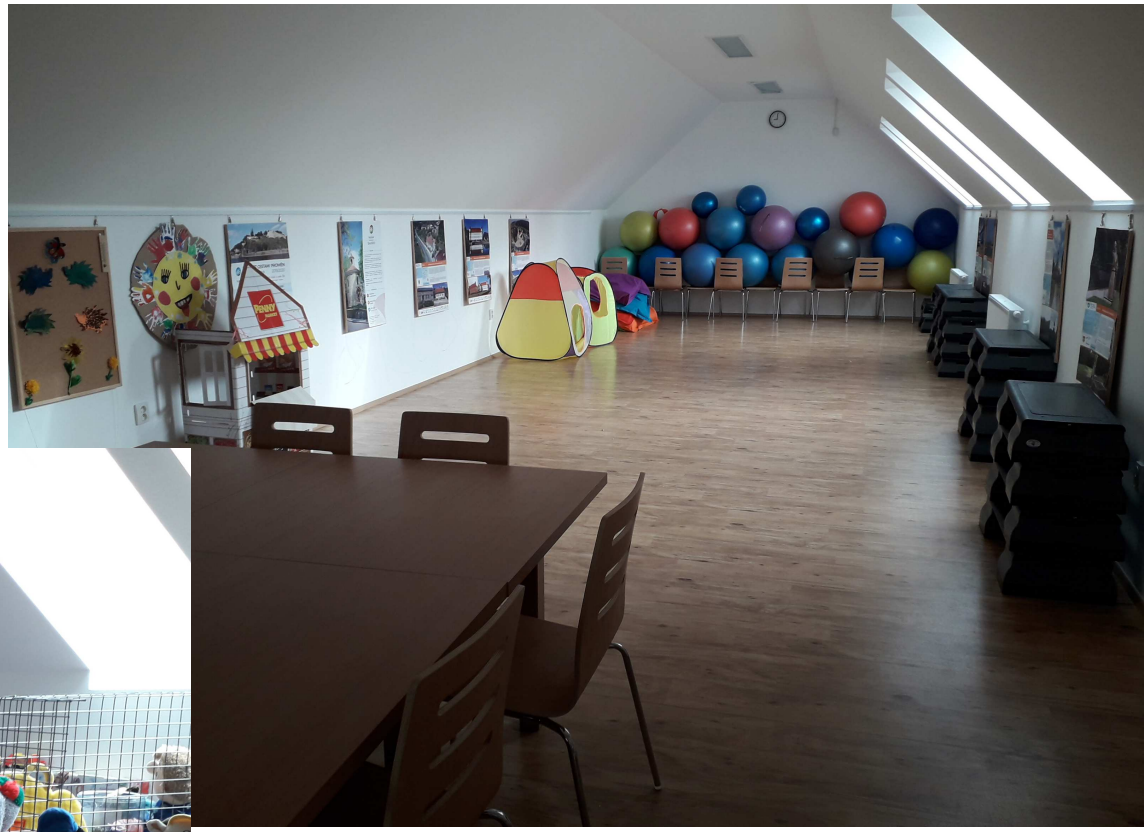

Medlovice - MN
„Domov knih a ráj panenek“

- Půjčovní doba: 3 hodiny týdně
- KF: 2196
- Registrovaní uživatelé: 71, z toho 20 dětí
- Návštěvníci: 423
- Výpůjček: 750

Pitín - MN

Počet obyvatel: 930

KF: 3607

Registrovaní uživ: 58/21

Návštěvníci: 679

Výpůjčky: 746

Salaš – stará/nová knihovna

Počet obyv.: 394
Reg. uživ.: 46
Počet výpůjček: 959

Nová knihovnice

Salaš – stará/nová knihovna

Vyřazeno

1134 sv.

Slavkov – úprava interiéru a aktualizace knih – 29.8.

Jeden velký CHAOS!!!!:-)

Vyřazeno 593 k.j

Slavkov – výsledek stojí za to...

Slavkov.....

2015 - diplom za moderní knih. služby

2018 – ocenění osobnosti knihovnice

- Počet reg. uživ.: 177/57
- Kulturní a vzdělávací akce v roce 2019: 27/584

Staré Město – pomoc při aktualizace dětské beletrie 24.10.

Sušice v roce 2018 a.....

v roce 2019.....

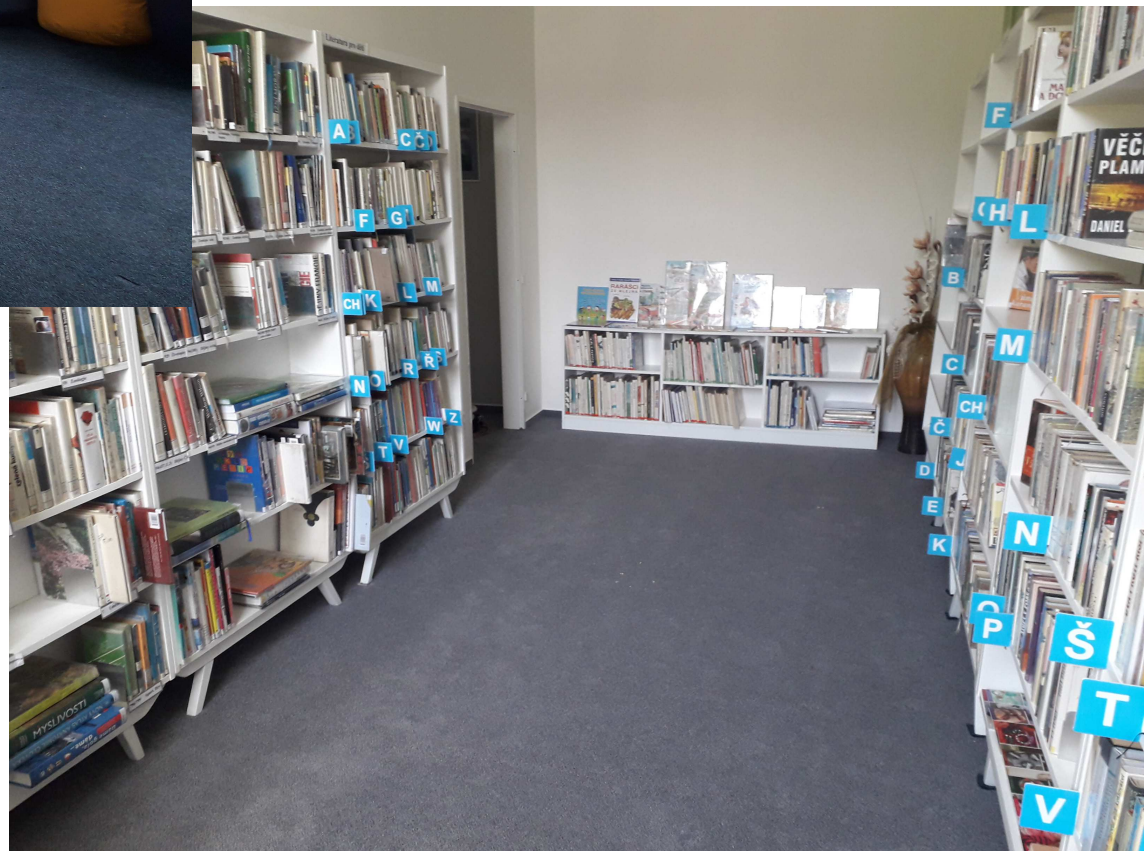

Vyřazeno při aktualizaci:
2017 – 1147 sv.
2019 – 314 sv.

Velikost KF: 1634

Sušice – zmenšení prostor knihovny

Renovace a nástřik starých regálů

Počet obyv.: 630
Počet reg. uživ.: 8/0

Návštěvníci: 34

Výpůjčky: 70

Tupesy – úprava interiéru knihovny

Počet obyvatel: 1114

- Registrovaní čtenáři: 72/19
- Výpůjčky: 1029

- Velikost prostor: 42m2, 37,7m2/1000 obyv.
- Rozsah KF: 4758/4.2 na obyvatele
- Revize KF

Vážany – aktualizace KF 15.10.

- Rozsah KF: 1712
- Aktualizace: 513
- Registr.uživ.: 59/18
- Výpůjčky: 709
- Počet hodin týdně: 5

Vážany

jednu výhodu knihovna v patře má...

….krásný výhled a obec jako na dlani

Statistika veřejných knihoven v roce 2019
a
Plnění standardů VKIS v roce 2019

Ročenka Knihovny Zlínského kraje 2019 – činnost a výsledky veřejných knihoven:
https://issuu.com/knihovnazlin/docs/knihovny_zl_nsk_ho_kraje_2019

Vyhodnocení standardů je vystaveno na webu KKFBZ:
https://www.kfbz.cz/sites/default/files/souboryredakce/plneni_standardu_vkis_2019.pdf

Čísla v roce 2019

Počet obsluhovaných knihoven:

- 16 profesionálních a 59 neprofesionálních knihoven.

RF knihovnám poskytuje:

- KBBB, Bojkovice 6, St.Hr. 6, Uh.B. 7, ONV 1

Aktualizace proběhla: ve 35 knihovnách

Vyřazeno po aktualizaci: 12 090k.j.

Revize: 15 knihoven/ 61 801k.j.

Metodické návštěvy: 80, Konzultace: 534

Výměnné soubory: 201 souborů/15 420k.j.

Celkem zpracovaných k.j. (včetně darů): 10 413

- Roční zpráva o hodnocení výkonu regionálních funkcí ve Zlínském kraji:

https://www.kfbz.cz/sites/default/files/souboryredakce/zprava_o_vykonu_rf_knihoven_ve_zk_za_rok_2019_0.pdf

Zajímavé odkazy pro inspiraci

https://www.varianty.cz/metodicke-listy

témata: migrace, klimatické změny, lidská práva, multikulturní společnost, aj.

https://codokaze.knihovna.cz/

https://www.knihytrochujinak.cz/

https://ctenidetem.knihovny.cz/

https://new.ctenarskekluby.cz/storage/app/media/cteme_si_i_spolecne.pdf

https://www.skipcr.cz/odborne-organy/klub-tvorivych-knihovniku/maly-tvorivec

https://www.mlp.cz/cz/katalog-on-line/eknihy/

https://www.kouzelnecteni.cz/co-je-kouzelne-cteni/

https://www.lovciperel.cz/

Děkuji za pozornost

Markéta Petrů

petru@knihovnabbb.cz